Un courant fort
Sainte-Croix

L'Avis Municipal

OCTOBRE 2023 - N° 334

Photo : Marcel Daigle

LE JOURNAL DES GENS DE SAINTE-CROIX

LE MOT DU MAIRE.....3
LE CONSEIL EN BREF.....8
ABRIS D'HIVER.....9
RUE PRINCIPALE.....9
ACTUALITÉ DES POMPIERS.....10
AUTO-INSPECTION.....11
FADOQ.....12
SALLE DE QUILLES.....14
ARÉNA.....15

DATE DE TOMBÉE POUR L'ÉDITION DU MOIS DE NOVEMBRE : 27 OCTOBRE

EN CAS D'URGENCE CONCERNANT
UN BRIS D'AQUEDUC ET/OU D'ÉGOUT

418 926-3494 **POSTE 2**

POUR JOINDRE L'EMPLOYÉ DE GARDE DU SERVICE DES TRAVAUX PUBLICS EN DEHORS DES HEURES D'OUVERTURE DU BUREAU MUNICIPAL

Municipalité de Sainte-Croix

6310, rue Principale, Sainte-Croix (Québec) G0S 2H0 | sainte.croix@saintecroix.ca
Lundi au vendredi : **8 h 30 à 12 h** et **13 h à 16 h 30**

ADMINISTRATION - 418 926-3494

Directeur général : Francis Matte | poste 101 - francis.matte@saintecroix.ca

Directrice générale adjointe : Christiane Couture | poste 102 - christiane.couture@saintecroix.ca

Directeur des travaux publics : Stéphane Milot | poste 105 - stephane.milot@saintecroix.ca

Directeur du Service des loisirs : Éric Vachon | poste 107 - loisirs@saintecroix.ca

Directeur du Service d'urbanisme : Patrick Martineau | poste 106 - urbanisme@saintecroix.ca

Directrice des communications : Karine Tessier | poste 109 - karine.tessier@saintecroix.ca

Directeur du Service des incendies et des premiers répondants : Jean-François Laliberté | pompierstecroix@videotron.ca

Adjointe administrative : Elisabeth Demers | poste 103 - sainte.croix@saintecroix.ca

Adjointe administrative (réception): Jacinthe Paquet | poste 104 - reception@saintecroix.ca

Responsable de la bibliothèque : Alice Desrochers | bibliothequesaintecroix@gmail.com

CONSEIL MUNICIPAL

Maire : Stéphane Dion | maire@saintecroix.ca

Conseillère, siège 1 : Mylène Neault | mylene.neault@saintecroix.ca

Conseiller, siège 2 : Marc-Olivier Habel | marc-olivier.habel@saintecroix.ca

Mairesse suppléante - Conseillère, siège 3 : Mélanie Picard | melanie.picard@saintecroix.ca

Conseiller, siège 4 : Alex Papineau | alex.papineau@saintecroix.ca

Conseillère, siège 5 : Sophie Côté | sophie.cote@saintecroix.ca

Conseillère, siège 6 : Carmen Demers | carmen.demers@saintecroix.ca

PROCHAINE SÉANCE DU CONSEIL LE LUNDI 6 NOVEMBRE À 19H
OUVERTE AU PUBLIC À LA SALLE ROBERT-DAIGLE ET EN DIRECT SUR FACEBOOK

Jour du Souvenir

Le bureau municipal sera fermé le **vendredi 10 novembre**.

Nouveau plan d'aménagement du parc Jean-Guy-Fournier

Un parc redessiné pour répondre aux besoins de tous les citoyens !

De nouveaux modules de jeux pour les enfants, une scène permanente pour les spectacles en plein air, de nouveaux terrains de pétanque et de palets (*shuffleboard*) pour les aînés, ainsi que des terrains de tennis, de basketball et de deck-hockey pour les sportifs de tous les âges. Bref, notre projet de réaménagement du parc Jean-Guy-Fournier permettra d'offrir un environnement dynamique, durable et moderne qui répondra aux besoins de l'ensemble de nos citoyens.

C'est l'objectif des membres du conseil et c'est pourquoi nous avons mandaté une firme spécialisée afin de réaliser un plan d'aménagement pour redessiner ce vaste espace au grand potentiel, situé à proximité de notre aréna et de l'école secondaire. Avec ce plan, nous pourrons assurer une planification efficace des investissements à réaliser au cours des prochaines années afin que cette vision devienne réalité.

C'est donc avec beaucoup d'enthousiasme que j'ai le plaisir de vous dévoiler aujourd'hui ce nouveau plan d'aménagement du parc Jean-Guy-Fournier.

Espace jeunesse

La zone dédiée aux enfants est déjà bien garnie avec plusieurs modules et glissades ainsi que les jeux d'eau. Toutefois, en déplaçant les terrains de pétanque près du Pavillon, à proximité du terrain de baseball, nous libérerons de l'espace où nous pourrons ajouter, dès l'an prochain, de nouveaux modules de jeux qui feront le bonheur des petites familles.

Espace aînés

Comme mentionné, les terrains de pétanque seront relocalisés l'an prochain près du Pavillon. Ce qui permettra aux aînés d'avoir accès plus facilement à un stationnement ainsi qu'une salle et des salles de toilettes intérieures. En plus des terrains de pétanque améliorés avec l'ajout d'un toit, nous y aménagerons deux terrains de palets (*shuffleboard*).

Les modules d'entraînement, qui se trouvent actuellement à cet endroit, seront déplacés sur le terre-plein de la piste cyclable, près du stationnement de l'aréna.

Espace festif

Avec ce projet de réaménagement du parc, nous voulons offrir un lieu de rassemblement pour tous. C'est pourquoi nous souhaitons aménager une scène extérieure permanente. Cette nouvelle infrastructure permettra de développer une programmation afin d'offrir des spectacles extérieurs pour tous les goûts au cours de l'été. Fête nationale, spectacle de musique, pièce de théâtre, animation pour enfant, ce sera l'endroit idéal pour présenter des événements en plein air.

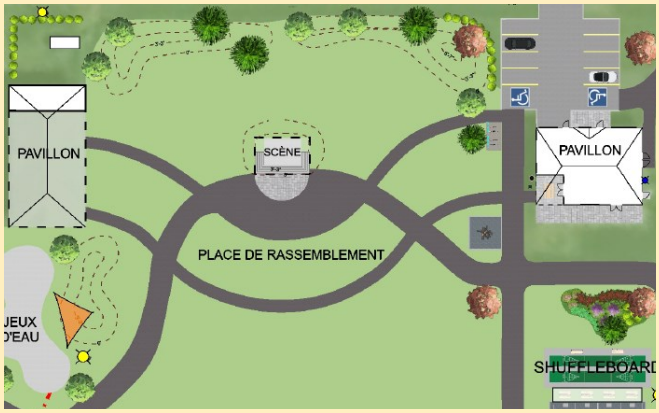

Des espaces de jeux libres seront également aménagés à proximité pour se rassembler et pique-niquer, et des arbres seront plantés derrière la scène, le long du chemin de l'Aqueduc, pour empêcher le son de voyager vers le quartier résidentiel.

Plan des différents secteurs

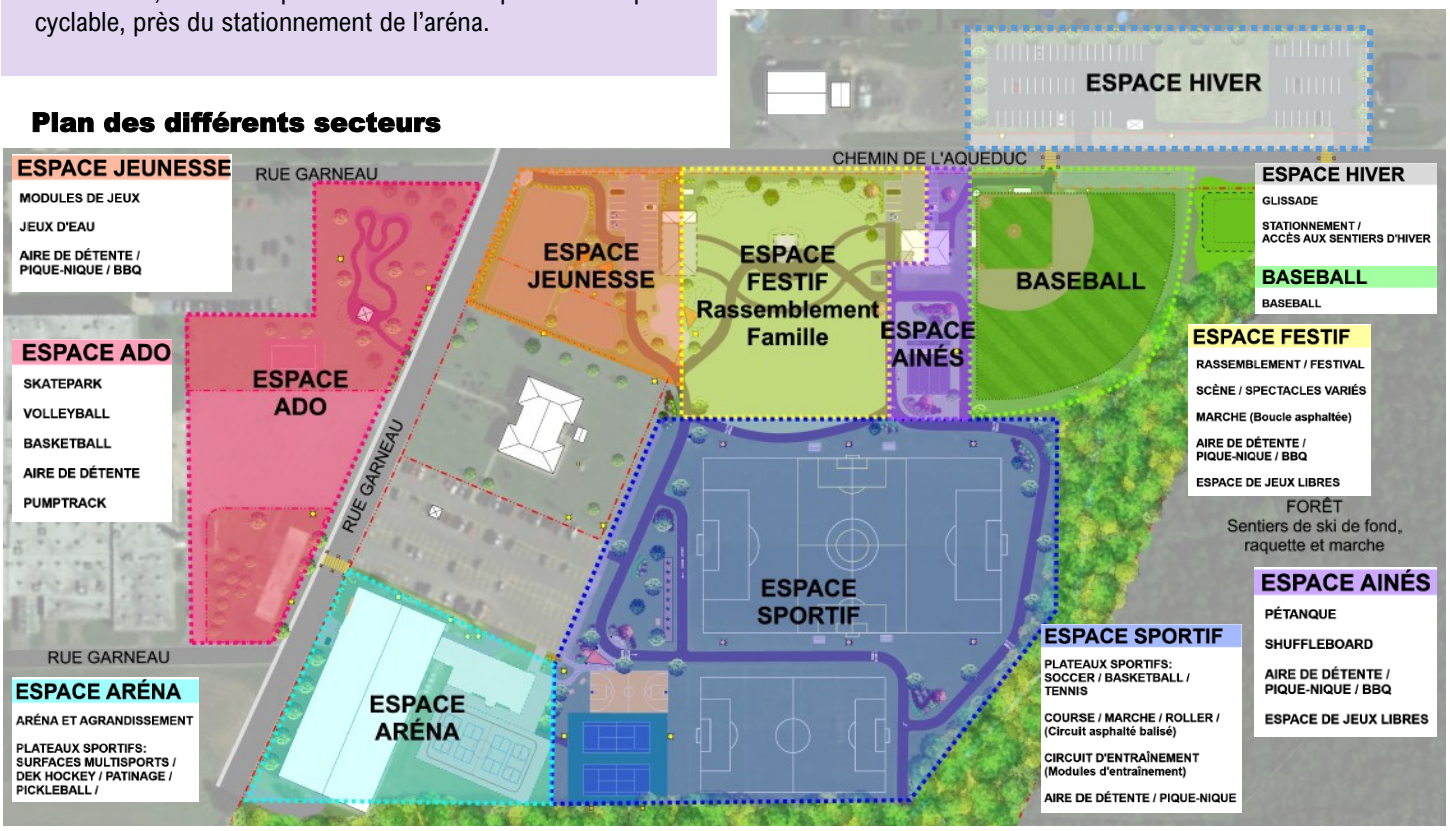

Espace sportif

Présentement, le parc offre peu d'infrastructures sportives extérieures si l'on compare aux municipalités de taille similaire dans la région. Pourtant, les demandes sont nombreuses. C'est pourquoi, en réaménageant les terrains de soccer, qui sont actuellement sous-utilisés, nous pourrons ajouter deux terrains de tennis et un terrain de basketball, à proximité de l'aréna. Il s'agit de sports accessibles et populaires, dont les surfaces de jeu ont une grande durée de vie et nécessitent peu d'entretien.

De plus, le réaménagement du parc permettra également le prolongement de la piste asphaltée déjà très populaire chez les piétons, les patineurs et les cyclistes.

Espace aréna

Par ailleurs, nous souhaitons ajouter une surface extérieure multifonctionnelle, où différents sports pourront être pratiqués, dont le deck-hockey et le pickleball (tennis léger), comme plusieurs nous l'ont demandé. Toutefois, cette partie du projet se fera dans le cadre de la réfection de l'aréna qui exigera une aide financière gouvernementale particulière, compte tenu des investissements nécessaires.

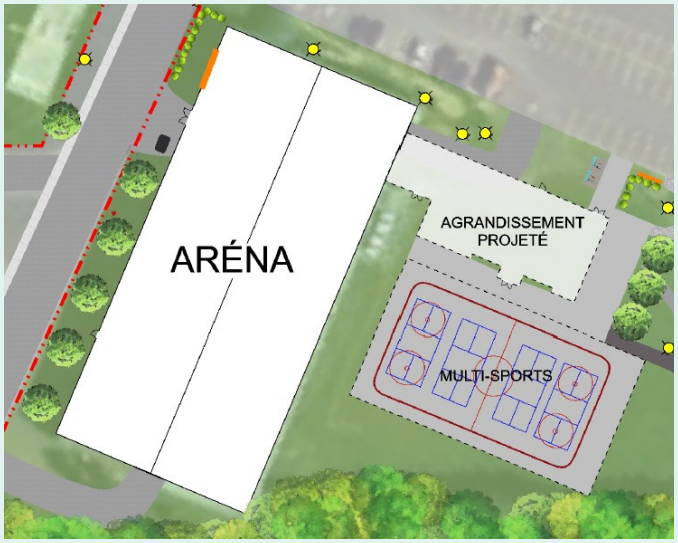

Espace ado

Pour les adolescents, nous envisageons la possibilité, dans une seconde phase, d'ajouter une piste de *pumptrack* à proximité du *skatepark* existant.

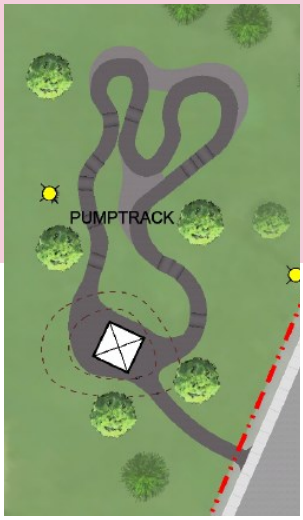

Espace hiver

L'aire de glissade hivernale sera également améliorée avec le réaménagement du stationnement et des traverses piétonnières ainsi que l'ajout d'arbres pour embellir l'endroit.

Aménagement actuel du parc Jean-Guy-Fournier

Esquisse préliminaire d'aménagement du parc Jean-Guy-Fournier

Octobre 2023

Un courant fort
Sainte-Croix

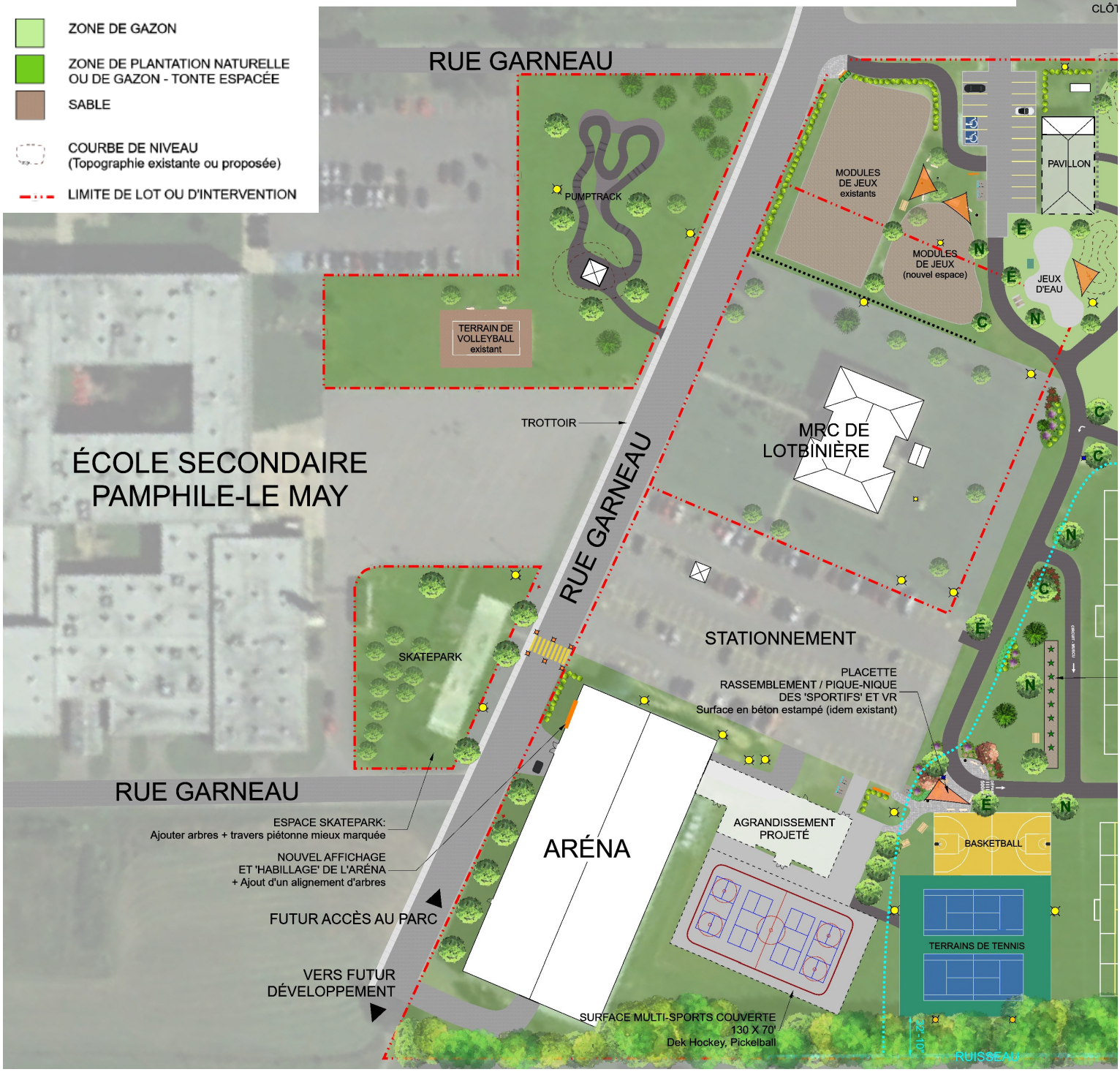

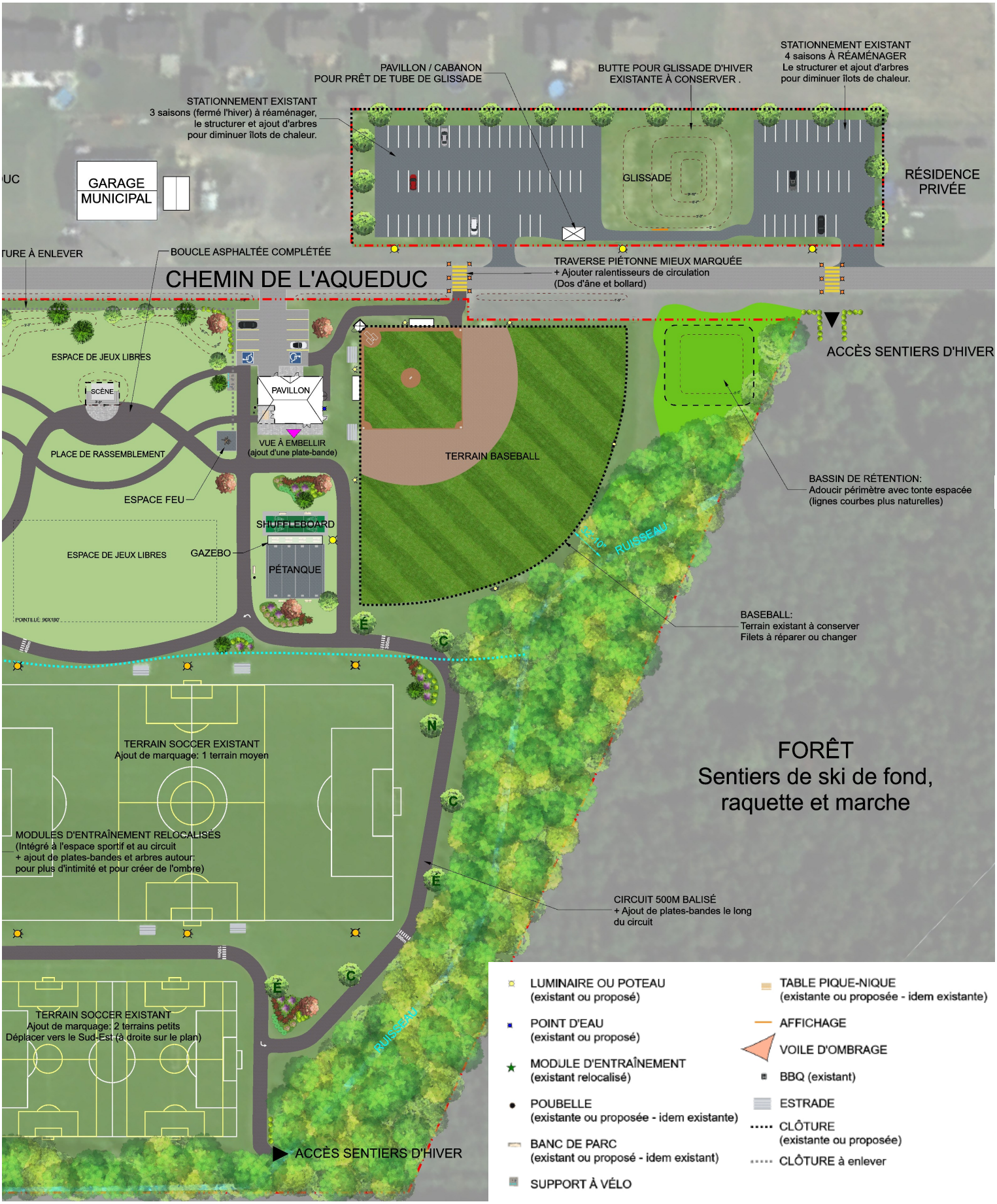
STATIONNEMENT EXISTANT
4 saisons À RÉAMÉNAGER
Le structurer et ajout d'arbres
pour diminuer îlots de chaleur.
PAVILLON / CABANON
POUR PRÊT DE TUBE DE GLISSADE
BUTTE POUR GLISSADE D'HIVER
EXISTANTE À CONSERVER .
STATIONNEMENT EXISTANT
3 saisons (fermé l'hiver) à réaménager,
le structurer et ajout d'arbres
pour diminuer îlots de chaleur.
GARAGE
MUNICIPAL
GLISSADE
RÉSIDENCE
PRIVÉE
BOUCLE ASPHALTÉE COMPLÉTÉE
CHEMIN DE L'AQUEDUC
TRAVERSE PIÉTONNE MIEUX MARQUÉE
+ Ajouter ralentisseurs de circulation
(Dos d'âne et bollard)
ACCÈS SENTIERS D'HIVER
ESPACE DE JEUX LIBRES
SCÈNE
PAVILLON
VUE À EMBELLIR
(ajout d'une plate-bande)
PLACE DE RASSEMBLEMENT
TERRAIN BASEBALL
BASSIN DE RÉTENTION:
Adoucir périmètre avec tonte espacée
(lignes courbes plus naturelles)
ESPACE FEU
SHUFFLEBOARD
ESPACE DE JEUX LIBRES
GAZEBO
PÉTANQUE
RUISSEAU
BASEBALL:
Terrain existant à conserver
Filets à réparer ou changer
TERRAIN SOCCER EXISTANT
Ajout de marquage: 1 terrain moyen
FORÊT
Sentiers de ski de fond,
raquette et marche
MODULES D'ENTRAÎNEMENT RELOCALISÉS
(Intégré à l'espace sportif et au circuit
+ ajout de plates-bandes et arbres autour
pour plus d'intimité et pour créer de l'ombre)
CIRCUIT 500M BALISÉ
+ Ajout de plates-bandes le long
du circuit
TERRAIN SOCCER EXISTANT
Ajout de marquage: 2 terrains petits
Déplacer vers le Sud-Est (à droite sur le plan)
RUISSEAU
ACCÈS SENTIERS D'HIVER
LUMINAIRE OU POTEAU
(existant ou proposé)
POINT D'EAU
(existant ou proposé)
MODULE D'ENTRAÎNEMENT
(existant relocalisé)
POUBELLE
(existante ou proposée - idem existante)
BANC DE PARC
(existant ou proposé - idem existant)
SUPPORT À VÉLO
TABLE PIQUE-NIQUE
(existante ou proposée - idem existante)
AFFICHAGE
VOILE D'OMBRAGE
BBQ (existant)
ESTRADE
CLÔTURE
(existante ou proposée)
CLÔTURE à enlever

LE MOT DU MAIRE... la suite

Les grandes questions : quand et combien?

Évidemment, un projet aussi important soulèvera plusieurs questions. J'entends déjà les plus pressés demander « Quand? » et les plus sceptiques « Combien ça va coûter? »

Ces questions sont tout à fait légitimes et nous y répondrons avec plaisir à chaque étape. Notre objectif est de réaliser ce projet de réaménagement du parc Jean-Guy-Fournier par phase, selon les aides financières disponibles, afin de respecter la capacité de payer des citoyens. À titre d'exemple, le gouvernement du Québec vient de lancer un programme d'aide financière qui permet d'obtenir jusqu'à 67 % des dépenses, et ce projet est admissible, donc une demande sera déposée cet automne.

Une première phase en 2024

Néanmoins, le réaménagement du parc Jean-Guy-Fournier constitue un projet prioritaire pour notre équipe et notre volonté est de réaliser une première phase des travaux dès 2024. Des investissements en ce sens seront d'ailleurs prévus dans le prochain budget annuel qui sera adopté en décembre.

Un choix payant pour notre Municipalité!

C'est un projet prioritaire car nous sommes convaincus qu'il profitera à l'ensemble de la population, peu importe le groupe d'âge. Chacun pourra en bénéficier comme il le souhaite.

J'ai la ferme conviction qu'investir dans les infrastructures récréatives est un choix payant pour une municipalité. C'est un excellent moyen pour attirer de nouvelles familles et les convaincre de venir s'installer à Sainte-Croix .

Stéphane Dion
maire@saintecroix.ca

LE CONSEIL EN BREF

Séance ordinaire du 2 octobre 2023

EN UN COUP D'ŒIL!

Cette section, ***Le conseil en bref,*** vous permet de prendre connaissance des principales décisions prises lors de la dernière séance ordinaire du conseil municipal de Sainte-Croix.

1. **Nomination rue Gauthier** : Avant cette séance du conseil, la Municipalité a rendu hommage à M. Jacques Gauthier, maire de Sainte-Croix de 2005 à 2021. C'est en présence des membres de sa famille et de nombreux anciens élus que nous avons dévoilé la rue Gauthier, en son honneur. Encore une fois, merci M. Gauthier pour toutes ces années de dévouement! *Réf. : procès-verbal du 2 octobre 2023, résolution #331-2023*
2. **Entente intermunicipale pour l'embauche d'un inspecteur en urbanisme et en environnement** : Le conseil a autorisé une entente intermunicipale pour le partage d'une ressource au service d'urbanisme avec les municipalités de Laurier-Station et de Saint-Antoine-de-Tilly. Cette nouvelle ressource pourra, à raison de deux jours par semaine à Sainte-Croix, répondre à un besoin important de s'assurer du respect de la règlementation d'urbanisme et municipale. *Réf. : procès-verbal du 2 octobre 2023, résolution #332-2023*
3. **Réaménagement intérieur de l'hôtel de ville** : Le conseil a autorisé l'octroi d'un mandat à une firme d'architecte pour obtenir des plans et devis pour le projet de réfection intérieure de l'hôtel de ville. Rappelons qu'une étude d'avant-projet et des plans d'aménagement ont été réalisés plutôt cette année et qu'une demande d'aide financière pouvant aller jusqu'à 70 % des dépenses admissibles a déjà été transmise au ministère des Affaires municipales. *Réf. : procès-verbal du 2 octobre 2023, résolution #338-2023*
4. **Demandes d'usage conditionnel pour hébergement touristique** : Il s'agit des deux premières demandes depuis l'adoption du nouveau règlement #686-2023, encadrant les résidences de tourisme à Sainte-Croix, qui est entré en vigueur le 18 mai 2023. Les deux dossiers étant conformes à la règlementation, ces demandes ont été acceptées. *Réf. : procès-verbal du 2 octobre 2023, résolutions #350-2023 et #351-2023*

Pour plus de détails, vous pouvez voir cette séance en rediffusion ou consulter le procès-verbal en visitant le ***www.saintecroix.ca***

VOUS INSTALLEZ UN ABRI D'AUTO CET HIVER?

ATTENTION À LA RÈGLEMENTATION!

Les abris d'hiver pour véhicules motorisés sont permis dans toutes les zones du **15 octobre au 15 avril** de l'année suivante. Attention cependant, il faut respecter la règlementation :

* Ils doivent être localisés sur un terrain où un bâtiment principal est implanté.
* Sauf dans le cas d'une habitation en rangée, les abris d'hiver ne doivent pas être érigés en front de tout mur d'un bâtiment donnant sur une rue. Les abris d'hiver peuvent toutefois être érigés en front d'un garage privé ou d'un abri d'auto.
* Une distance minimale de 1,50 m doit être observée entre les abris d'hiver et l'arrière d'un trottoir, d'une bordure de rue ou, s'il n'y a pas de trottoir ou de bordure, de la partie de la rue déneigée. Une distance similaire doit être respectée avec une borne-fontaine
* Les abris d'hiver doivent être revêtus de façon uniforme de toile, de polyéthylène armé et translucide ou de panneaux de bois peints ; l'usage de polyéthylène non armé et transparent ou autres matériaux similaires est prohibé ; l'emploi de toile ayant servi à d'autres fins est interdit.
* Les abris d'hiver ne doivent pas excéder une hauteur de 3 m.

Référence : Règlement nº 389-2007, article 8.2.1.1.

Taxes municipales

DERNIER VERSEMENT EN 2023

15 novembre

Donnez votre avis avant l'adoption!

CONSULTATION PUBLIQUE POUR LA RUE PRINCIPALE

Accompagnée par la firme L'Atelier Urbain, la Municipalité a entamé, en octobre 2022, la réalisation d'un plan particulier d'urbanisme (PPU) visant à mettre en valeur l'artère centrale du village.

L'élaboration du plan tirant à sa fin, vous êtes attendus **le jeudi 2 novembre à 19h00 à la salle Robert-Daigle** (6310, rue Principale) pour une consultation publique. L'outil de planification vous sera présenté et ce sera l'occasion pour vous de vous exprimer avant l'adoption de ce dernier.

Ce projet de la Municipalité se doit d'être à l'image de ce que souhaite sa population. Soyez des nôtres!

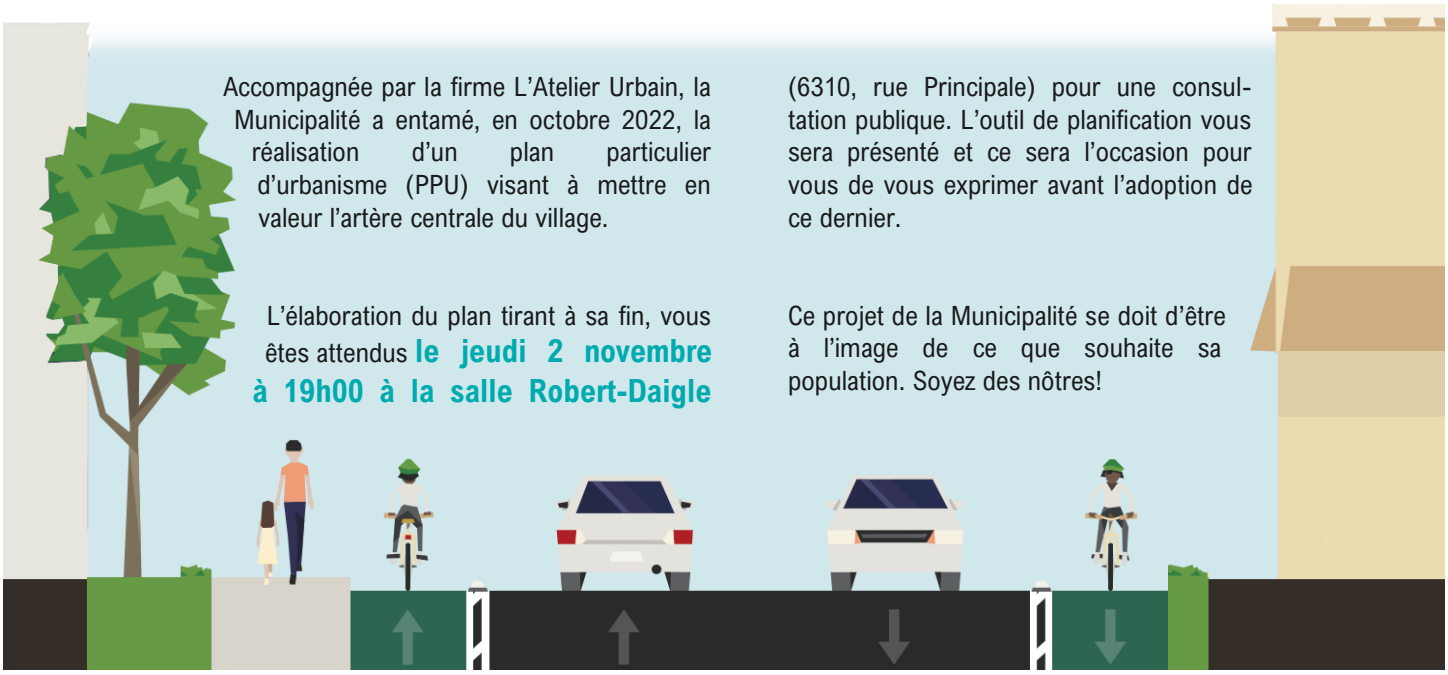

L'actualité de nos pompiers

HOMMAGE ET CÉRÉMONIE DE RECONNAISSANCE

Le dimanche 3 septembre dernier avait lieu une cérémonie de reconnaissance pour rendre hommage à quatre pompiers qui ont cumulé plus de 20 ans de services au sein de notre service des incendies. Messieurs Jacques Marion, Yvan Gagnon, toujours en service, Claude Boucher et Marcel Daigle, ancien directeur du service, ont été honorés.

La Chancellerie des distinctions honorifiques canadiennes remet une médaille officielle, signée par la gouverneure générale du Canada, pour services distingués aux pompiers ayant cumulé au moins 20 ans de service. Les services distingués se définissent par une conduite irréprochable et un travail effectué avec zèle et efficacité.

Une plaque commémorative a également été remise à Marcel Daigle pour souligner son apport en tant que chef pompier et directeur du Service des incendies de Sainte-Croix au cours des 20 dernières années.

Marcel a été un directeur proactif et a marqué Sainte-Croix par ses réalisations et son implication, mais aussi par son dévouement, sa rigueur et sa bienveillance.

De gauche à droite : Jacques Marion, Yvan Gagnon, Claude Boucher, Marcel Daigle et Jean-François Laliberté, actuel chef pompier et directeur du Service des incendies.

JOURNÉE PORTES OUVERTES

Cette même journée, avait aussi lieu la journée portes ouvertes à la caserne 11 de Sainte-Croix.

Nos pompiers ont accueilli la population pour une journée remplie d'activités. En plus de visiter la nouvelle caserne, les citoyens, jeunes et moins jeunes, ont pu assister à des démonstrations impressionnantes, entrer dans les différents camions et véhicules de sauvetage, essayer un uniforme de pompier et discuter de prévention.

Jeu gonflable, mascotte et casse-croûte au profit de l'entraide étaient aussi de la partie!

Auto-inspection

PRÉVENTION DES INCENDIES

Le Service des incendies déploiera au cours des prochaines semaines sa campagne d'auto-inspection en prévention des incendies. L'objectif est de rejoindre l'ensemble des adresses de la Municipalité d'ici cinq ans. **En 2023, le secteur visé comprend l'ensemble des rangs, le Petit-Village ainsi que les rues Pouliot et Tardif.**

Selon le *Schéma de couverture de risques* de la MRC de Lotbinière, les services de sécurité incendie des municipalités doivent faire des inspections dans chacune des résidences de leur territoire. Toutefois, cette tâche s'avère fastidieuse. Elle implique le déplacement de pompiers pour la visite et l'inspection des logis. Ces derniers doivent remplir un formulaire papier qui sera par la suite retranscrit dans une base de données. L'auto-inspection nous permet donc de simplifier ce processus et responsabiliser chaque citoyen envers sa propre sécurité.

Comment procéder

Les citoyens du secteur visé recevront une lettre dans laquelle on les invite à remplir un formulaire d'inscription sur la plateforme Internet sécurisée ***Première ligne***. Il suffit de fournir une adresse courriel et répondre à quelques questions sur l'état des avertisseurs de fumée et de monoxyde de carbone à l'intérieur de la résidence.

Dans le cas où un citoyen ne serait pas en mesure de remplir son formulaire ou n'aurait pas accès à Internet, il pourra communiquer avec le **responsable de la prévention des incendies à Sainte-Croix, Lieutenant André Hébert, au 418 926-3420** afin de recevoir le soutien nécessaire par téléphone ou planifier une visite.

Le suivi des inscriptions sur la plateforme en ligne sera fait en temps réel et les citoyens pourront rapidement être relancés si des anomalies sont notées dans les formulaires.

Au fil des années, le système d'auto-inspection sera perfectionné et permettra de bonifier la base de données. Cela offrira des outils supplémentaires aux pompiers, s'ils sont appelés à intervenir sur un incendie.

Pour informations: Lieutenant André Hébert 418 926-3420

75e

CHEVALIERS DE COLOMB

Le conseil des Chevaliers de Colomb 3178 de Sainte-Croix fêtera son 75e anniversaire. Vous êtes cordialement invités à vous joindre à cette fête pour un goûter (raisins, fromages et croustilles) suivi d'une soirée de danse avec Clément à l'orgue.

Le 25 novembre 2023, à la Salle Robert Daigle, 6310 rue Principale, Sainte-Croix.

Accueil à 18h00 et goûter à 19h00 (bar sur place). Cartes en vente au coût de 20 $, avant le 7 novembre.

Information et achat de cartes : Yvon Auger 418 926-3560

FADOQ Les Joyeux Pionniers de Ste-Croix

OCTOBRE

Mardi 24 octobre: activités régulières à 13 h 30

Mardi 31 octobre: Fête de l'Halloween

activités régulières + bingo à 13 h 30

Prix de présence pour ceux qui seront déguisés !

NOVEMBRE

Vendredi 3 novembre : soirée de danse à 19 h 30

Mardi 7 novembre : activités régulières à 13 h 30

Mardi 14 novembre : activités régulières à 13 h 30

Mardi 21 novembre : activités régulières à 13 h 30

Mardi 28 novembre : activités régulières + bingo à 13 h 30

Activités spéciales à venir

Samedi 4 novembre : Conférence Étienne Drapeau
19 h à la salle Robert-Daigle.

Samedi 2 décembre : Souper de Noël
17 h 30 à la salle Robert-Daigle.

Jeudi 21 décembre : Spectacle de Noël
Départ à 18 h de l'hôtel de ville pour se rendre à Victoriaville. Membres 52 $ et non-membres 60 $
Réservation au plus tard le 21 novembre.

Pour information ou réservation :
Odile Hébert au 418 701-0544

Tournoi de « RUFF »

Organisé par le comité
Familles Sainte-Croix — Mada
en collaboration avec
FADOQ Les Joyeux Pionniers de Ste-Croix

Jeudi 19 octobre à 19h00

Salle Robert-Daigle
Inscription : 5$

Pour informations : Carmen Demers
418 926-3723 | carmen.demers@saintecroix.ca

Transport à Laurier Québec

Quand : lundi **6 novembre**

Départ de Sainte-Croix : **9 h 00**
de l'hôtel de ville (6310, rue Principale)

Départ de Québec : **15 h 00**

Coût : 15 $ par personne

Info : Rollande Côté
418 926-3814

Cette activité est offerte en collaboration avec le
Service de transport adapté et collectif de Lotbinière.

Merci!

LE PRIX DU GROS

GMC

LAURIER-STATION CHEVROLET
124 rue Olivier | 418 728-4233

Maintenant ouverte, profitez-en!

Que ce soit pour une fête d'enfants, fête de famille ou party de bureau, on a l'option pour que votre événement soit un succès! Pour connaître les disponibilités, contactez-nous!

Bienvenue à tous!

Les mardis soir et fins de semaine sur réservation de 8 personnes ou plus.

(Écoles ou groupes, en journée sur semaine.)

Tarifs automne 2023

Adulte : 5 $ par partie

18 ans et moins : 3,50 $ par partie, souliers inclus

Location de souliers : 3 $ (gratuits pour les citoyens de Sainte-Croix)

École primaire : 9 $ pour 3 parties par enfant (souliers inclus)

École secondaire : 12 $ pour 3 parties par enfant (souliers inclus)

Groupe de 18 pers. et plus : 13 $ pour 3 parties (souliers inclus)

Information et réservations

Mélissa Castonguay

418 926-3494 poste 111

salledequilles@saintecroix.ca

Fête d'enfants avec salle privée : 120 $

- 8 enfants et 2 adultes
- 2 parties
- Accessoires pour servir et manger votre gâteau
- Croustilles, friandises et 1 breuvage par enfant (choix de lait ou jus)

GYMNASE ET PALESTRES

Location et réservation

Vous pouvez réserver un plateau sportif afin de pratiquer un sport libre d'encadrement tel que le **badminton, basketball, volleyball, pickleball** ou **hockey cosum.** Formez votre équipe, trouvez vos adversaires, plaisir garanti ! Réservation obligatoire !

DISPONIBILITÉS

Lundi et mercredi dès 19 h 30
Vendredi dès 18 h 30
Autres disponibilités sur demande

RÉSERVATION

Service des loisirs **418-926-2133** ou **loisirs@saintecroix.ca**

Festival des champignons

ÉDITION 2023

Le 16 septembre dernier, c'est près de 150 personnes qui ont participé à cette deuxième édition. Les nombreuses activités en journée, dont la dégustation d'une bière unique préparée spécialement pour l'événement par *Oxymore Microbrasserie*, et le souper gastronomique, un menu tout en champignons préparé par la *Boucanerie Del Tonio*, ont su dépasser les attentes des organisateurs pour le plus grand plaisir des participants amateurs de champignons.

La Municipalité souhaite remercier tous les bénévoles et tous les autres collaborateurs, de près et de loin, qui ont permis de faire de cette activité un succès sur toute la ligne! C'est donc un rendez-vous assuré pour 2024!

Pour informations : Service des loisirs, 418 926-2133 / loisirs@saintecroix.ca

#FORTEDESACOMMUNAUTÉ

Jeux des générations

Une occasion en or pour discuter, jouer et s'amuser avec des personnes de tous âges à des jeux tels que la pétanque et autres jeux de table.

Quand : lundi et jeudi 13h à 16h

Endroit : Salle Robert-Daigle

C'EST GRATUIT!

Bienvenue à tous!

Pour informations: Service des loisirs 418 926-2133

Volleyball extérieur

MERCI!

La saison est maintenant terminée! Un énorme merci à tous les participants! Cette 2e édition fut grand succès et la Ligue de volleyball extérieure sera de retour à l'été 2024!

À l'an prochain!

#FORTEDESONDYNAMISME

Activités libres à l'aréna

HORAIRE VARIABLE POUR LE HOCKEY LIBRE

Patinage libre des retraités : les mercredis de 9h00 à 10h30

Patinage libre pour tous : les dimanches de 17h00 à 18h30

Hockey libre pour tous* : horaire à confirmer chaque vendredi midi**

****Surveillez la page Facebook des Loisirs Sainte-Croix pour suivre toutes nos actualités et mises à jour!**

Pour connaître la programmation quotidienne, composez le **418 926-2105**

Pour information ou location de glaces :

Éric Vachon, Service des loisirs, **418 926-2133 | loisirs@saintecroix.ca**

*Prendre note qu'il est obligatoire d'avoir des gants, un casque règlementaire, un bâton et une rondelle.

C'est le retour de la promo du jeudi midi

AU RESTO DE L'ARÉNA

En octobre, tous les jeudis entre 11 h 15 et 13 h 30, obtenez une moyenne poutine au prix de la p'tite!

Valide les jeudis entre 11 h 15 et 13 h 30 seulement.
Se termine le 28 octobre.

HORAIRE DU RESTO :

Mardi : 17 h 30 – 22 h 00

Mercredi : 17 h 15 – 20 h 15

Jeudi midi : 11 h 15 – 13 h 30

Jeudi soir : 17 h 30 – 19 h 30

Vendredi : 18 h 30 – 22 h 00

Samedi : 8 h 00 – 16 h 00

Dimanche : 8 h 00 – 17 h 30

Paiement par carte de crédit et débit maintenant offert!

Commande pour emporter en tout temps sur les heures d'ouverture:

418 926-2156

Envoie ton C.V. à loisirs@saintecroix.ca

Pour plus d'informations : 418 926-2133

Soirée de l'Halloween

le samedi 28 octobre

19 h à minuit à l'hôtel de ville

Soirée costumée

Bar, DJ, Photobooth, prix pour les plus beaux costumes et surprises!

Parcours hanté

19 h à 22 h, entrée par la salle de quilles (181 rue Laflamme)

Entrée 4 $

BIBBY-STE-CROIX

PARTENAIRE OFFICIEL DE L'ÉVÉNEMENT

Desjardins
Caisse du Centre de Lotbinière

LES PROS DE ST-APO
banlieue Ford

familiprix
PHARMACIE ANNE-MARIE THIVIERGE

Le CUBE

GROUPE RPS
BÂTIMENTS D'ACIER

Les Pneus Mécanique Sainte-Croix
359 RUE LAURIER SAINTE-CROIX
(418) 701-0808

LAURIER-STATION CHEVROLET GMC

Isabelle Lecours
Députée de Lotbinière-Frontenac

ALUTREC

Plomberie Ste-Croix

COFFRAGE S.BLANCHET INC.